

La Paloma für Windows V8.01

Reichstein, Herbert & Thomas

65203 Wiesbaden
Hüglerstr. 6

Tel. :0611-601596

Fax :0611691777

eMail:th.reichstein @ t-online. de

DV 8575-13-1175 W
Reichstein
blau
Van Loon /Janssen

DV 8575-10-0417 V
Reichstein
blau sp.
De Laat- Janssen
Vater von 11-430
fliegt jung 6/5
Preise 97.28.10.10.
und 18.Preis RV.
481 2012 12 Preise
430 2013 11 Preise
957,5 As. Pk.

DV 0935-09-0690 W
Reichstein
blau
Van Loon /Janssen
Mutter Von 481 2012
12 Preise
430 2013 11 Preise
957,5 As. Pk.

DV 1769-01-0641 V
Drapa
geh.
Sohn aus Amstrong x
Super AS
Vater von 606 und
03-1010w 2004 10 u.
2005 11 Pr. 791 As
Punkte 1.Pr. Digoïn
04-282 w 2005 10 Pr.

DV 8575-07-0441 W
Tochter Flitzer
geh.
Drapa
Tochter 03/31
Olympiasieger 2007

DV 0935-04-0117 V
Hans Geis
blau
Van Loon /Janssen
117 1. As Vogel Regi
onalverband 450
17 As Vogel BRD
10 Preise 954.76 AS
Punkte

DV 0935-04-0125 W

B 97-6469495 V
Drapa
Geh
Amstrong 2. AS-Vogel
BRD 958 ASP.

DV 1483-97-0729 W
geh
Janssen
Super AS
11 Preise 1040.96 AS

DV 1769-03-0031 V
Flitzer
gehämmert
Drapa
1.Olympiasieger 2007
in Ostende - 1.AS Tb

DV 7287-04-0013 W
Tochter Stammvogel
blau
De Laat
Tochter Stammvogel
bei F. Wein

DV 0935-99-0344 V
Bruder zu 344 fliegt
26 / 26 Preise

DV 1026-02-1345 W
Weitkamp
Van Loon

B 90-6695635 V
B 93-6211007 W

DV 4159-88-0746 V
DV 1483-96-0648 W

DV 0833-97-0575 V
Der 575
DV 1769-99-1013 W
Enkelin B-890

DV 7287-96-0556 V
Artos
DV 7287-98-0229 W
Enkelin B-890



Verband Deutscher
Brieftaubenzüchter e.V.

Eigentums-Ausweis

Der Besitzer dieser Karte hat den Verbandsring
mit nachstehenden Zeichen erhalten:

♂ 08575 ♀ 1175

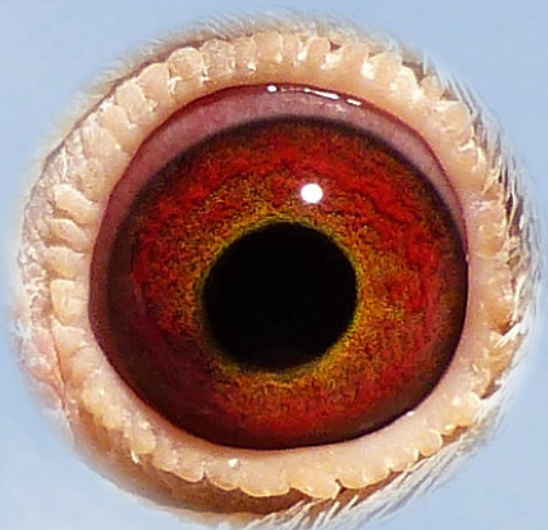

DV 08575-13-1175

Züchter :

Herbert & Thomas Reichstein



Bestes hessisches jähriges Weibchen 2013

Platz	Taube	Züchter	RegV.	RV	AS-Punkte	Preise	Käfig
1.	8981-12-545	Schad, Erwin	453	2	925.49	10	91
2.	8575-12-720	Reichstein, H.+Th.	450	5	912.26	10	92
3.	1754-12- 610	Krone, Volker	454	7	866.05	10	93
4.	9659-12-244	Bertz, Manfred	453	6	851.72	10	94
5.	8575-12-710	Reichstein, H.+Th.	450	5	848.37	10	95
6.	3442 12 877	Thewes, N.	454	11	845.37	10	96
7.	8962-12-167	Muzaffer, Gümüs	456	5	828.52	10	97
8.	8575-12-669	Reichstein, H.+Th.	450	5	819.71	10	98
9.	7304-12-238	Müller, Bernd	450	1	818.06	10	99
10.	3938-12-1486	Buchenau+Hornickel	453	7	815.86	10	100

Superstars Hessen 2013

Platz	Taube	Züchter	Preise	Anmerkung	Käfig
1.	04949-09-14 W	Dieter Käding	45 (4 x 1. Konkurs)	4 x 1. Konkurs und viele weitere Spitzenpreise, in 2012 wurde die Taube 12. AS-Weibchen auf Bundesebene und 3. bestes Altweibchen bei der IG hessischer Brieftaubenzüchter, erringt auf der RV- und RegV-Ausstellung jew. 93,75 Punkte	101
2.	04455-07-78 W	Gerhard Henkel	64	Bei 69 Einsätzen 3 x 1. Konkurs	102
3.	06914-07-298 W	SG Wolf + Sohn	61	1 x 1. und 2. x 2. Konkurs usw., Vollschwester zu 320 und 1113	103
4.	05926-07-378 W	SG Joachim und Eike Schuchmann	58		104
5.	06914-07-320	SG Wolf + Sohn	57	Vollbruder zu 298 W und 1113	105
6.	07830-08-14	Wolfgang Stächer	56	u. a. 9., 12., 14., 14., 16., 19., 23. Konkurs	106
7.	06914-07-205 W	SG Wolf + Sohn	54		107
8.	07830-08-18	Wolfgang Stächer	53	u. a. 3., 4., 8., 12. Konkurs, erringt 93,25 Punkte auf der RegV-Ausstellung	108
9.	03568-08-544 W	SG Buchenau / Hornickel	52	1 x 1. Konkurs, Taube wurde umgewöhnt und hat von den Reiserichtungen SW und SO geflogen	109
10.	06914-08-1113	SG Wolf + Sohn	50	1 x 1. Konkurs usw., Vollbruder zu 298 W und 320	110

Hessenmeister 2013

Platz	Name	RegV	RV-Nr.	Preise	AS-Punkte	Käfige
1.	SG Fuchs & Wolf	450	6	14	1397.50	1 bis 3
2.	Henkel, Gerhard	455	9	14	1394.66	4 bis 6
3.	Reichstein, H. + Th.	450	5	14	1392.99	7 bis 9
4.	Mattis, Marco	453	4	14	1392.85	10 bis 12
5.	Bierwirth, H.	454	3	14	1392.28	13 bis 15
6.	Lecke, Theo + Mar.	455	6	14	1391.92	16 bis 18
7.	Linker, Heinrich	455	11	14	1391.24	19 bis 21
8.	Wolf + Sohn	450	10	14	1390.62	22 bis 24
9.	Hagenbach, G.	455	3	14	1390.28	25 bis 27
10.	SG Becker & Bayer	404	4	14	1389.47	28 bis 30
11.	Schuchmann, Joa. & Ei.	450	11	14	1389.44	31 bis 33
12.	Dersch + Sohn + Gni	455	3	14	1388.71	34 bis 36
13.	Knoblauch, W.	454	11	14	1388.66	37 bis 39
14.	SG Frick + Frick	451	3	14	1388.02	40 bis 42
15.	Sternheimer, Gerald	450	11	14	1388.00	43 bis 45
16.	Huneck, Klaus	455	2	14	1387.90	46 bis 48
17.	Will, Hartmut	455	6	14	1387.56	49 bis 51
18.	Rhiel & Joosten	455	12	14	1387.20	52 bis 54
19.	Rade, Kolasinac	450	6	14	1386.63	55 bis 57
20.	Siebert-Günther	454	3	14	1386.28	58 bis 60



Bester hessischer Altvogel 2013

Platz	Taube	Züchter	RegV.	RV	AS-Punkte	Preise	Käfig
1.	1181-10-1160	Dr. Saur, Wilhelm	451	2	920.98	10	61
2.	9418-11- 298	Fahrenbach, Hei.	455	9	920.48	10	62
3.	2070-11-474	SG Kozok-Fanty	450	5	912.35	10	63
4.	9623-11-1933	SG Fuchs & Wolf	450	6	908.20	10	64
5.	1181-11-1155	Dr. Saur, Wilhelm	451	2	904.59	10	65
6.	4087-10- 67	Lecke, Theo + Mar.	455	6	900.48	10	66
7.	3442-11-814	Thewes, N.	454	11	897.43	10	67
8.	2070-09- 344	SG Fraund/Biala	450	5	896.10	10	68
9.	8867-11-757	SG S. + E. Jurczyk	451	3	894.81	10	69
10.	8610-11-743	Jordan, H.	454	11	894.40	10	70

Bestes hessisches Altweibchen 2013

Platz	Taube	Züchter	RegV.	RV	AS-Punkte	Preise	Käfig
1.	9623-11-1904	SG Fuchs & Wolf	450	6	966.19	10	71
2.	6921-11-343	Dersch A. + M.	455	3	939.20	10	72
3.	9012-09-3125	Sternheimer, Gerald	450	11	910.84	10	73
4.	6195-09-674	Matthis, Marco	453	4	898.63	10	74
5.	1329-10-2114	Ratkoceri, Ismet	450	4	886.53	10	75
6.	2185-11-163	Laxy, Konrad	451	2	886.32	10	76
7.	6914-10-130	Wolf + Sohn	450	10	878.84	10	77
8.	4455-09-484	Henkel, Gerhard	455	9	865.92	10	78
9.	7312-11-48	Ochs, Konrad	450	4	863.04	10	79
10.	6195-11-1409	Matthis, Marco	453	4	860.31	10	80

Bester hessischer jähriger Vogel 2013

Platz	Taube	Züchter	RegV.	RV	AS-Punkte	Preise	Käfig
1.	4455-12-596	Henkel, Gerhard	455	9	940.46	10	81
2.	8575-12-632	Reichstein, H.+Th.	450	5	911.79	10	82
3.	1764-12-119	SG Wilhelm/Boga	450	5	879.57	10	83
4.	8575-12-672	Reichstein, H.+Th.	450	5	864.95	10	84
5.	2304-12-1917	Bolender, Georg	456	8	860.13	10	85
6.	3442-12-860	Thewes, N.	454	11	842.90	10	86
7.	4101-12-587	Schmidt, Adolf	450	10	836.35	10	87
8.	8981-12-479	Jahn, Andre	453	2	836.20	10	88
9.	4929-12-569	Vaupel, Horst	454	4	798.36	10	89
10.	046-12-41	Schwitalla, Win.	455	10	794.52	10	90